خطیب جمعه کرج:
عزت ملت ایران، مرهون جانفشانی شهداست

تخریب ۵۰۰ مورد تغییر کاربری غیرمجاز در البرز

جام جم
البرز
روزنامه فرهنگی، اجتماعی صبح ایران
www.jamejamonline.ir
www.daneshpayam.ir
چهارشنبه ۲۲ اسفند ۱۳۹۷ | ٦ رجب ۱٤٤۰ | ٤ صفحه | سال نوزدهم - شماره ۵۳٤٦ | ۱۳ Mar ۲۰۱۹ - Wednesday

۲

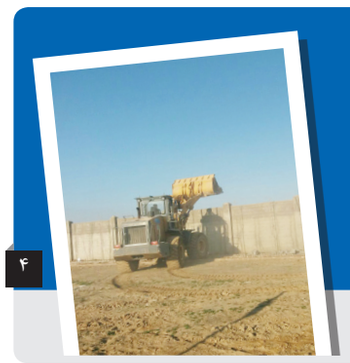
۴

استاندار البرز:

کم‌کاری در رفع مشکلات مردم‌پذیر فتنی نیست

۲

۲

خون شهدا، انقلاب اسلامی را بیمه کرده است

مدیرکل بنیاد شهید و امور ایثارگران استان البرز با تأکید بر اینکه خون شهدا انقلاب اسلامی را بیمه کرده است گفت: بزرگداشت ۲۲ اسفند رسالتی ارزشمند در جهت پاسداری از خط سرخ شهادت و ره‌آوردهای شهیدان برای عزت و سربلندی کشور است.

خبرنگار جام جم البرز: ابراهیم طاهرنژاد با گرامی داشت ۲۲ اسفند روز بزرگداشت شهدا و سالروز تأسیس بنیاد شهید و امور ایثارگران گفت: عزت و اقتدار جمهوری اسلامی در دنیای...

۳

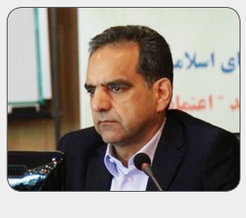

کرج؛ دومین شهر باسواد کشور

۲

البرز در سال ۱۳۹۷

۳

شکر دولتی پخش کردیم و افزایش قیمت شیرینی نداریم

۲

۲
ضمیمه رایگان روزنامه در استان البرز
جام جم

یادداشت

خداحافظ تا سال دیگر، تا بهار سال دیگر

امروز صبح وقتی که به ساختمان سرپرستی جام جم می‌آمدم، صدای جیک‌جیک گنجشک‌ها را شنیدم. صدا از میان شاخه‌های تازه جوانه زده نارون می‌آمد. ایستادم و تماشا کردم. زیاد بودند. چند سار هم میان آن‌ها دیده می‌شد. صدای سارها با گنجشک‌ها فرق داشت. خوشحال بودند. هم گنجشک‌ها، هم سارها. فهمیدم که نوروز در راه است.

قلم را برداشتم، کاغذ سفیدی مقابلم گذاشتم و به صفحه سفید نانوشته آن خیره شدم و به فکر فررفتم. به فکر سال و سال‌هایی که گذشت. به فکر جام جم، آشنای هر ایرانی. این امانت عزیز و با ارزش. روزنامه‌ای که میلیون‌ها ایرانی در چندین سال سپری شده از چاپش با خواندن آن بر تجربه‌های زندگی و دانش خود افزوده اند.

به این می‌اندیشم که سال ۹۷ به پایان خود نزدیک است، به همین راحتی! انگار دیروز بود که سال نو را شروع کردیم، حالا با آن خداحافظی می‌کنیم. به همین ترتیب زندگی ادامه پیدا می‌کند و پیش می‌رود و تنها خداست که می‌ماند.

من نیز از جانب خودم و تمام همکارانم در دفتر جام جم عید را به شما خوانندگان و خانواده‌هایتان تبریک می‌گویم. از حالا با خودم قرار گذاشته‌ام که موقع تحویل سال همگی را دعا کنم. همه همکارانم و تمام خوانندگان جام جم را. هم خودشان و هم خانواده‌هایشان را. همه مردم ایران را و همه انسان‌ها را و با خودم قرار گذاشته ام که پس از تحویل سال نماز بخوانم و این چقدر قشنگ است که آدم سال جدید را با عبادت خدای خودش شروع کند.

پس: خدا حافظ تا سال دیگر، تا بهار سال دیگر!

محمد تقی حسنی، سرپرست روزنامه جام جم در استان البرز و شهرستان‌های غرب استان تهران

پلمب واحد های متخلف تولیدی و عرضه کود در البرز

واحدهای متخلف تولید و عرضه کودهای غیر مجاز در البرز شناسایی و پلمب شدند.

خبرنگار جام جم البرز: علی اکبر ندرلو مدیر شرکت خدمات کشاورزی استان البرز گفت: در راستای نظارت، کنترل و بازرسی از مراکز تولید، نگهداری و عرضه کود های کشاورزی در استان البرز، کمیته نظارت و کنترل استان در پایش های ادواری ۳ فروشگاه غیر مجاز کود های کشاورزی در سطح شهرستان کرج و همچنین ۳ واحد غیر استاندارد تولید کود در شهرک صنعتی اشتهارد را شناسایی و کشف، و با هماهنگی مقام محترم قضایی نسبت به پلمپ واحد های متخلف اقدام نمود و کود های مکشوفه، در حدود ۱۵۰ الی ۲۰۰ تن جهت کنترل کیفی به انبار های سازمانی ارسال گردید. وی به کشاورزان استان توصیه کرد که با عنایت به جواب آنالیز نامطلوب برخی از کود های مکشوفه از تهیه هر گونه کود کشاورزی از واحد تولیدی و یا فروشگاه های غیر مجاز جدا خودداری نمایند. ندرلو افزود: سازمان جهاد کشاورزی و شرکت خدمات حمایتی کشاورزی در امر نظارت، کنترل و بازرسی از مراکز تولید، نگهداری و عرضه کود هیچگونه مماشاتی نداشته و طی هماهنگی با مدیر کل محترم تعزیرات حکومتی استان برابر ضوابط قانونی با افراد متخلف و سود جو در این خصوص برخورد قضایی صورت خواهد کرد.

سرپرست برای علوم پزشکی البرز منصوب شد

با صدور حکمی از طرف وزیر بهداشت و درمان دکتر حسین کریم به عنوان سرپرست دانشگاه علوم پزشکی و خدمات درمانی البرز منصوب شد.

خبرنگار جام جم البرز: حمید درفشی که پیش از این سرپرست دانشگاه علوم پزشکی و خدمات درمانی استان البرز را بر عهده داشت تودیع و حسین کریم به عنوان سرپرست جدید منصوب شد.

درفشی در طول مدت فعالیت خود در استان البرز ضمن توسعه شبکه خدمات بهداشتی و درمانی، سرانه تخت های بیمارستانی در البرز را که با ۴ دهم تخت به ازای هر هزار نفر جمعیت، فقیر ترین استان کشور از نظر سرانه های درمان بود را به حدود یک ممیز ۷ دهم و به میزان سرانه های میانگین کشوری رساند.

خطیب جمعه کرج:

عزت ملت ایران، مرهون جانفشانی شهداست

امام جمعه کرج در خطبه های نماز جمعه بر تکریم و بزرگداشت مقام شامخ شهدا در هر زمان و مکانی تاکید کرد.

خبرنگار جام جم البرز: آیت‌الله حسینی همدانی در خطبه های نماز جمعه با اشاره به سالروز تاسیس بنیاد شهید گفت: هر چه عزت، سربلندی و پیشرفت داریم از شهداست و بخاطر همین است که دشمن نمی تواند ملت شهیدپرور ایران را به عقب براند و مردم ایران از هیچ دشمن و نقشه شومی هراسی ندارد. خطیب نماز جمعه کرج در ادامه با اشاره به برجام گفت: عده‌ای دوباره به دفاع از برجام برخاسته اند و می گویند اگر برجام نبود الان در کشور جنگ بود و برجام موفق شد سایه جنگ را از سر کشور دور کند در حالی که این طور نیست، سر مردم را با جنگ مشغول می کنند تا از جنگ اقتصادی و فرهنگی غافل شویم. امام جمعه کرج هم چنین با بیان اینکه سال حمایت از کالای داخلی رو به پایان است، افزود: اقتصاد مقاومتی تنها راه برون رفت از تنگناهای اقتصادی است و باید مسئولان پاسخگو باشند که در یک سال گذشته چه اقداماتی برای رونق بازار و کالاهای داخلی انجام داده‌اند.

استاندار البرز:

کم‌کاری در رفع مشکلات مردم پذیرفتنی نیست

استاندار البرز با بیان اینکه برای عدم خدمت رسانی به مردم هیچ عذری پذیرفته نیست، عنوان کرد: همه ما برای خدمت به مردم در این مکان جمع شده‌ایم و کم کاری در مورد رفع مشکلات و تامین منافع مردم از هیچ کس پذیرفته نیست.

خبرنگار جام جم البرز: استاندار البرز با بیان اینکه برای عدم خدمت رسانی به مردم هیچ عذری پذیرفته نیست، عنوان کرد: همه ما برای خدمت به مردم در این مکان جمع شده‌ایم و کم کاری در مورد رفع مشکلات و تامین منافع مردم از هیچ کس پذیرفته نیست.

عزیزاله شهبازی در نشست کارگروه تنظیم بازار البرز که امروز در سالن شهدای دولت استانداری البرز برگزار شد، اظهار داشت: امروز در جنگ اقتصادی قرار گرفته‌ایم که مراقبت بیشتر همراه با تدابیر لازم برای مقابله را می‌طلبد.

وی افزود: با بررسی شرایط می‌توان به این نکته دست یافت که شرایط فعلی شرایط غیرعادی نیست فقط ایجاد فضاهای روانی منفی در کشور شرایط سخت را بوجود آورده است.

استاندار البرز با بیان اینکه مدیران استانی باید با اطلاع رسانی دقیق همراهی لازم را داشته باشند، ادامه داد: امروز برای رفع مشکلات مردم و کاهش فشارهای اقتصادی باید برنامه‌ریزی داشت و وحدت و همراهی هرچه بیشتر مسئولان امری ضروری در این زمینه به شمار می‌رود.

شهبازی با بیان اینکه شان مردم و کسبه بیشتر از آن است که پرونده سازی برای آنان داشته باشیم، تصریح کرد: بلکه باید طرح‌های نظارتی و پیشگیری را افزایش داد.

وی بر پیش بینی تدابیر لازم برای کالای‌های جانشین با هدف تامین مایحتاج مردم تاکید کرد و گفت: با تشکیل کارگروه تخصصی می توان به بسیاری از اهداف در این زمینه دست یافت.

وی ادامه داد: بطور مثال اگر گوشت گرم کم است تدابیر برای جایگزین برای آن از جمله سویا و قارچ پیش‌بینی شود. وی با اشاره به ظرفیت‌های تولیدی قارچ در نظرآباد به عنوان یکی از شهرستانهای البرز گفت: در بحث دارو و لبنیات هم ظرفیت‌های قابل توجهی در این استان است که هرچه بیشتر باید از آنها بهره برد. شهبازی با بیان اینکه برای عدم خدمت رسانی به مردم هیچ عذری پذیرفته نیست، عنوان کرد: همه ما برای خدمت به مردم در این مکان جمع شده‌ایم و کم کاری در مورد رفع مشکلات و تامین منافع مردم از هیچ کس پذیرفته نیست.

شهبازی با بیان اینکه در مورد وجود برخی کالاهای اساسی در استان البرز برخی فضاسازی در شبکه‌های اجتماعی صورت می گیرد، تصریح کرد: لازم است مدیران استان در مورد اقدامات خود تعامل بیشتری با رسانه‌ها داشته باشند.

کرج؛ دومین شهر باسواد کشور

رئیس شورای اسلامی شهر کرج با بیان اینکه کرج بیش از ۳۰۰ هزار فارغ التحصیل بالای لیسانس را در خود جای داده است، گفت: این کلانشهر دومین شهر با سواد کشور است.

خبرنگار جام جم البرز: عباس زارع رییس شورای اسلامی شهر کرج در همایش «بازاریابی شهری در توسعه سرمایه گذاری و گردشگری» که در سالن شهیدان نژاد فلاح کرج برگزار شد، اظهار کرد: بیش از ۹۰ سال از ورود اولین مهاجران به کرج می گذرد و طی ۹ دهه گذشته این شهر پذیرای جمعیت زیادی از شهرهای مختلف کشور بوده است.

رئیس شورای اسلامی شهر کرج ادامه داد: موقعیت جغرافیایی خاص، آب و هوای مساعد، نزدیکی به تهران و دلایل مختلف دیگر مثل حاصلخیزی خاک کرج باعث شده که این شهر به عنوان سرزمین طلایی مهاجران شناخته شود.

وی افزود: از ۹۰ سال پیش تا کنون کرج تغییرات زیادی داشته و با جای دادن چندین مرکز علمی، تحقیقاتی و پژوهشی توانسته به مرکز تولید دانش کشور تبدیل شود.

زارع توضیح داد: علاوه بر این، کرج دومین شهر باسواد کشور است و بیش از ۳۰۰ هزار فارغ التحصیل بالای لیسانس را در خود جای داده که طی سال‌های گذشته کمتر به این ظرفیت پرداخته شده است.

وی ابراز کرد: متأسفانه تا کنون آن طور که باید و شاید به ظرفیت‌های کرج در حوزه‌های مختلف گردشگری، اقتصادی، فرهنگی و ... توجه نشده که همین باعث شده این شهر آن طور که باید شناخته نشود.

عضو شورای شهر کرج گفت: باید یاد بگیریم از پتانسیل‌های مختلف شهر استفاده کنیم و برگزاری این چنین همایش‌هایی تا حدودی تحقق این هدف را میسر می کند.

زارع با اشاره به ضرورت استفاده از پتانسیل مردمی برای به فعلیت رساندن ظرفیت‌های کرج ادامه داد: بدون شک استفاده از مشارکت‌های مردمی نقش به سزایی در توسعه همه جانبه شهر و ایجاد ارزش افزوده خواهد داشت.

رئیس شورای شهر کرج خاطر نشان کرد: باید به دنبال استفاده از پتانسیل بخش خصوصی و سرمایه گذاران برای ساختن کرجی بهتر از امروز باشیم و برای رفع موانع موجود در این حوزه گام برداریم.

رویش جریان سوم دانشجویی، نجات بخش مشکلات اقتصادی

اگر همه تشکلها، انجمن ها و شورا های موجود و فعال دانشجویی را در نظر گرفته و رویکرد و عملکرد ایشان در بوته سنجش قرار گیرد، خواهیم یافت که در مسیر مطالبات و رسالت تعریف شده به طور نسبی موفق نبوده است.

البته این نظریه نافی آن بخش از توفیقات جریان دانشجویی نیست اما با بررسی چند ساله و تعارضات و اختلافات و گاهی تشنجات بی حاصل موجب اصطکاک و فرسایش در پیشبرد آرمان های واحد آنها شده است.

اگر جریان های دانشجویی تمامی اشتراکات ملی، اسلامی و انقلابی خود را برشمارند قطعا عددی مشترک در برابر معدود اختلاف و تضاد سلایق بزرگنمایی خواهد کرد و طبیعتا باید یک عرصه رقابت در میان آحاد ایشان وجود داشته باشد.

ترسیم و تشکیل خطوط و جبهات و سنگر گیری مقابل هم و مچ گیری ها از هر دو طرف و محق و مبطل دانستن همدیگر و منازعات بی حاصل باعث دوری و انحراف از مسیر اصلی توسعه و پیشرفت خواهد شد.

یک طرح سوال مهم و چالش برانگیز از کل دانشجو ها باید کرد، اینکه دانشجو کیست و چه رسالتی منطبق با منافع ملی کشورش با صرف نظر از جریان سیاسی حاکم بر دولتها دارد؟

امروز همه جریانهای دانشجویی دچار روزمرگی و تکرار در شئون مختلف خود شده اند و طبعا یک منظومه فکری و عقیدتی در نگاه کلان محور ندارند.

دانشجو در سراب و سردرگمی چه باید کند، سرگردان وَ حیران است.

نسخه شفابخش و مؤثر و پویا در پهنه دانشجویی رویش جریان سوم است، جریانی که معتقد به مبانی ملی، اسلامی و انقلابی و منافع کشور است.

جریان سوم جویای نام و نشان و کسب مناصب و رخ نمائی در سپهر سیاست نیست.

قطعا منظور و مقصود لشکر و پایور سازی و ایجاد یک سازمان و تشکل نیست، چرا که بیشمار اند سخت افزارهای تشکیلاتی که گاهی موسمی و فصلی هستند، جریان سوم دانشجویی یک نرم افزار محاسباتی هوشمند است که تمامی عرصه و عیان جریان دانشجویی را می شناسد و با ناسازگاری ها، نقاط معیوب و حتی علل عامد و معاند نفوذی و مخرب آن آشناست.

جریان سوم دانشجویی افق گراست و در حال ترمیم خطوط ریل گذاری و توسعه آن است.

این نگرش مورد آزمون قرار گرفته در مقاطع مختلف و تجربه نشانگر است که هنگام بحرانها و ضرورتها نسبتا همگرا می شوند.

راه علاج حل مشکلات کشور در حوزه های اقتصادی، سیاسی و فرهنگی، تربیت و سلوک و معارف منطبق با منافع ملی و انقلابی در پیاده نظام جریان دانشجویی است.

دانشجو با پرسمان از خود و شناخت خویش که کیست و چه سرنوشتی دارد و با بلوغ معرفتی و جذبه در معارف انقلاب اسلامی خواهد فهمید که او در چه کشوری و با چه ایدئولوژی و چه منطقه ای و در چه سطحی از قدرت فزاینده ملی و چه رشد و پیشرفت همه جانبه خصوصا علمی دارای جایگاه است، نگرش خود را دستخوش تغییر نخواهد کرد.

جریان سوم دیباچه مطالبات جدی رهبر انقلاب اسلامی از جریان دانشجویی را از آغاز دوران ولایت ایشان را تهیه و گردآوری و آن را در میادین مختلف به عمل مبدل خواهد کرد، متاسفانه آنچنان توجه و دقت توسط جریانها و تدبر و تفکر در مطالبات ایشان نشده است

جریان سوم دانشجویی باید در مسیر پرهیز و امساک از قیل و قال و ظواهر باشد تا بتواند به قلل رفیع پیشرفت دست یابد.

مهمترین و سرآغاز اعتکاف و انقلاب درونی دانشجویی همان توجه و اهتمام به امر مطالعه هدفمند معرفت افزا و روشنگر است که از تلخ ترین گلایه های رهبری از دانشجویان است که با تبسم آن را در آخرین دیدار دانشجویی بیان فرمودند، این مصیبت دامنگیر اکثر دانشجویان است که در فقدان معارف مدام نق و غر می زنند، اما تهی از آنچه اند که باید بدانند.

جریان سوم دانشجویی روزی ظهور و بروز خواهد کرد اما بهتر آنست که زودتر به ضرورت آن توجه شود.

یاسین علی محمد، فعال دانشجویی

نایب رئیس اتحادیه قنادان، خشکبار و بستنی کرج در گفتگوی اختصاصی با جام جم البرز:

شکر دولتی پخش کردیم و افزایش قیمت شیرینی نداریم

خبرنگار جام جم البرز: گفتگو با نایب رئیس اتحادیه قنادان، خشکبار و بستنی فروشان کرج در آستانه نوروز ۹۸ برایمان بسیار جالب بود، علی رجب زاده به عنوان جوانی خوشفکر با انرژی و فعال با همیاری اتاق اصناف و همکارانشان در این اتحادیه خدمتی موثر انجام دادند تا مانع افزایش قیمت این مواد غذایی در ایام پایانی سال باشند. توجه شما را به این مصاحبه جلب می نماییم.

*** علت افزایش قیمت آجیل ها چه می توانست باشد؟**

بزرگترین مشکل ما بحث کاهش قیمت ریال و افزایش قیمت دلار است و به دلیل اینکه صادرات فعال شده است موجب کاهش آجیل و خشکبار در بازار شده و این موضوع مستقیما روی افزایش قیمت آجیل و خشکبار تاثیر گذاشته است.

*** شما به عنوان نماینده اتاق اصناف در امور بهداشتی کسبه هم مسئولیت دارید در این راستا برای حفظ سلامت شهروندان چه نظارت هایی از سوی اتحادیه مربوطه و اتاق اصناف انجام می شود؟**

امسال طرحی مشترک با اداره بازرسی بر اصناف و اداره بهداشت و محیط و اداره تعزیرات حکومتی جهت کنترل کیفیت و قیمت ها و نظارت بر فاکتورها و بهداشت داریم. در واقع هدف ما این است که در شرایط فعلی بازار شیرینی و خشکبار را از جنبه های مختلف کنترل کنیم و شرایط را آرام نگه داریم. همچنین شهروندان عزیز می توانند در صورت عدم رعایت موارد بهداشتی با شماره ۱۹۰ تماس بگیرند و موارد فوق را متذکر شوند و در صورت داشتن شکایت از هر فروشگاهی می توانند با شماره های واحد نظارت و بازرسی اصناف ۳۲۲۱۸۱۵۵-۳۲۲۱۸۱۵۴ تماس حاصل نمایند که به صورت جدی و قاطع برخورد خواهند کرد.

*** با مردم چه سخنی دارید؟**

درخواستی که از مردم داریم این است که در این شرایط اقتصادی روش مصرف خود را اصلاح کنند و به اندازه مصرف خود آجیل و خشکبار تهیه نمایند. همچنین از مردم می خواهیم بخاطر مسائل بهداشتی که وجود دارد از فروشگاه های معتبر خرید نمایند. در این راستا برای تسهیل در خرید شهروندان نمایشگاهی برپا کردیم که دارای ۸۰ غرفه شیرینی و آجیل می باشد که مردم می توانند براحتی مایحتاج خود را تامین نمایند.

*** آخرین اخبار مربوط به این صنف را در آستانه نوروز ۹۸ اعلام نمایید.**

جدیدترین خبر این است که ما توانستیم شکر ۷۵۰۰ تومانی را با تعرفه دولتی ۳۷۰۰ تومان تهیه کنیم و آن را در اختیار زیر مجموعه اتحادیه قنادان قرار دهیم به همین علت نوروز امسال افزایش قیمت شیرینی را نداریم. امسال در آستانه نوروز مرکز نیکوکاری اصناف برنامه هایی دارد که برای ۵۰۰ خانواده زندانی آذوقه ای در نظر گرفته است. اتحادیه قنادان از اعضای تحت پوشش خود ۳۱/۰۰۰/۰۰۰ به مرکز نیکوکاری اصناف کمک کردند. جا دارد از جناب آقای کریمی رئیس اتاق اصناف و همکارانشان تشکر کنم که چند سال است خدمات خوبی به خانواده زندانی ها ارائه می دهند.

خبر

مشکلات امروز حاصل کم کاری و سوء تدبیر داخلی است

حجت الاسلام روح الله مختاری، امام جمعه شهر هشتگرد در خطبه های نماز جمعه هفته ای که گذشت، گفت: امروز به دلیل مشکلات اقتصادی که عمده آن محصول کم کاری داخلی، گاهی سوء تدبیرها و البته تحریم‌هاست، بار را روی دوش مردم گذاشته است.

خبرنگار جام جم البرز: در این مقطع اقتدا کنید به امام هادی(ع)، امام در این مقطع همچون فقیرترین مردم روزگار زندگی می کردند، این جور نبود که امام هادی(ع) در رفاه و مردم در سختی باشند، آی مسئولین اگر امروز مردم در تامین مایحتاج زندگیشان مشکل دارند زندگی من و شما به عنوان مسئول هم باید مانند مردم دچار سختی باشد، آن موقع تحمل سختی ها برای مردم آسان خواهد شد.

نقل می کنند که وقتی عباسیان شب هنگام به خانه امام هادی (ع) حمله ور و وارد خانه امام شدند، دیدند خانه خالی از اسباب است، کف خانه امام هنوز خاکی و ایشان روی سجاده ای از حصیر نشسته و مشغول راز و نیاز با خدا هستند.

برپایی ۱۸۷۵ پایگاه جشن نیکوکاری در استان

۱۸۷۵ پایگاه جشن نیکوکاری در قالب پایگاه شهری، مدارس، مراکز نیکوکاری و بسیج در هفته احسان و نیکوکاری و آستانه سال نو، آماده جمع‌آوری کمک‌های مردم نیکوکار استان البرز هستند.

خبرنگار جام جم البرز: رضا لشینی معاون توسعه مشارکت‌ها ی مردمی کمیته امداد البرز با بیان اینکه مدارس البرز همه‌ساله باهدف کمک به تأمین بخشی از نیازهای تحصیلی دانش آموزان نیازمند و در قالب آیین ملی جشن نیکوکاری با کمیته امداد همکاری می کنند، گفت: جشن نیکوکاری در مدارس باهدف ترویج فرهنگ نوع‌دوستی و تمرین خوب بودن در بین کودکان و نوجوانان و از طرفی رفع نیازهای دانش آموزان محروم هر مدرسه توسط هم کلاسی ها برگزار می‌شود.

وی با اشاره به اینکه از سه روز اصلی جشن نیکوکاری شامل ۱۵، ۱۶ و ۱۷ اسفندماه، روز چهارشنبه ۱۵ اسفند به مشارکت دانش آموزان در جشن نیکوکاری اختصاص دارد، افزود: در سال ۹۶ مردم استان البرز با رقمی معادل شش میلیارد تومان کمک نقدی و کالا در آیین ملی جشن نیکوکاری نقش‌آفرینی کردند.

لشینی بابیان اینکه بیش از هفتاد پایگاه شهری برای دریافت کمک‌ها ی نقدی و کالا از روز پنجشنبه ۱۶ اسفندماه در خدمت مردم البرز هستند گفت: حدود سیصد هزار دانش‌آموز البرزی در قالب ۱۵۰۰ مدرسه در هفته احسان و نیکوکاری و آستانه سال نو، هم کلاسی ها ی نیازمندشان را یاری می کنند

معاون توسعه مشارکت‌ها ی مردمی کمیته امداد البرز افزود: سیصد هزار پاکت ویژه احسان و نیکوکاری توسط این نهاد بین دانش آموزان توزیع‌شده و مبالغ حاصل از آن تحت نظر مدیران مدارس، قبل از سال نو بین خانواده‌ها ی نیازمند دارای محصل توزیع خواهد شد.

وی یادآور شد: جشن نیکوکاری امسال با شعار "عیدی برای همه" برگزار می شود.

لشینی اعلام کرد: خیّران در طول سال نیز می توانند علاوه بر کمک نقدی، حما یت‌ها ی غیر نقدی درزمینه پوشاک، مواد غذایی، خدمات مسکن شامل خرید، ساخت و ودیعه مسکن، کمک‌ها ی درمانی و فرهنگی شامل اعزام به سفرهای زیارتی و تأمین جهیزیه محرومان را نیز عهده‌دار شوند.

معاون توسعه مشارکت‌ها ی مردمی کمیته امداد البرز گفت: مردم و خیران برای پرداخت صدقه و شرکت در امور نیکوکاری مانند جشن نیکوکاری می‌توانند از شماره تلفن ثابت ۳۵۵۷ و تلفن همراه ۰۲۶۳۵۵۷ همچنین شماره‌گیری #۰۲۶*۸۸۷۷* استفاده کنند و از مزیت‌های این روش که شامل امنیت، سرعت، دقت و آسان بودن است، بهره‌مند شوند.

دادستان عمومی و انقلاب کرج:

اسنپ بی هویت نیست و تحت نظارت شهرداری فعالیت می کند

دادستان عمومی و انقلاب کرج فعالیت اسنپ را قانونی خواند و گفت: تاکسی‌های اینترنتی باید زیر نظر حمل‌ونقل شهرداری‌ها فعالیت کنند.

خبرنگار جام جم البرز: حاجی‌رضا شـــاه‌کرمی در پاسخ به رئیس اتاق اصناف مبنی‌بر اینکه اسنپ تاکســـی اینترنتی بی‌هویت است، گفت: اسنپ بی‌هویت نیست و این تاکســـی‌های اینترنتی دارای مجوز قانونی موظف هستند زیر نظر شهرداری‌ها فعالیت کنند.دادســـتان عمومی و انقلاب مرکز استان البرز بیان کرد: اسنپ‌ها موظف هســـتند زیر نظر شهرداری‌ها فعالیت کنند، فعالیت اسنپ به حمل و نقل مربوط است و شهرداری‌ها باید ورود کنند.

دادســـتان عمومی و انقلاب مرکز استان البرز در پایان خاطرنشان کرد: اسنپ جزء کسب و کارهایی است که در سطح کشور مشخص است و فعالیت قانونی دارد. ساز و کار فعالیت تاکســـی‌های اینترنتی دارای مجوز از جمله اسنپ باید توسط حمل و نقل شهرداری‌های سطح استان بررسی شود.

خبر

ســـنت‌های نیکو و ماندگار نوروز

نوروز آمد و همراه خود سنت‌های زیبایش را آورد. خانه تکانی، شستشوی وسایل منزل، پوشیدن لباس نو، دیدوبازدیدها، زدودن کدورت‌های کهنه از دل و جایگزین ساختن مهر و محبت به جای آن‌ها از جمله سنت‌های نیکو و ماندگار نوروز است.

خبرنگار جام جم البرز: انسان‌های متفکر و کوشـــا سنت دیگری هم دارند، آن‌ها در شروع سال نو، دقایقی و ســـاعاتی را با خود به خلوت می‌نشینند و کارهای ســـال گذشته شـــان را ارزیابی می کنند. زیبایی کار در این اســـت که این نشســـت و نگاه به پشت ســـر، همزمان با تجدید حیات طبیعت است. زمین یخ زده، درخت‌های خشکیده، دشت‌های بی گیاه و ســـبزه و آسمان عبوس با آمدن نوروز ناگهان دگرگون می‌شوند.

اتفاقی می‌افتد، اتفاقی شگرف. درخت، آسمان و صحرا عوض می‌شوند، نو می‌شوند. آن چه پیرامون انســـان اســـت، تحول می‌یابد. به همین مناسبت انســـان‌های متفکر نیز همگام با طبیعت به ســـوی نو بودن و تازه تر شدن می‌روند.

ملت بزرگ و با فرهنگ ما، با حفظ نوروز و مراسم نیکـــوی آن به زندگی خود عمق خاصی بخشـــیده اند. جا دارد ما هم در حفظ ســـنت‌های پسندیده خود بکوشیم و آن را به نسل‌های آینده بسپاریم.

عید نوروز بر همه خجسته و مبارک باد!

فراخوان دارندگان قبض ودیعه گذاری تمتع

دارندگان قبض ودیعه گـــذاری حج تمتع از تاریخ ۱۳۸۵/۱۲/۰۱ تا تاریخ ۱۳۸۵/۱۲/۱۵ که قبلاً در ســـامانه https://reserve.haj.ir با تکمیل و بروز رســـانی اطلاعات خود کد رهگیری دریافـــت نموده اند مـــی توانند از روز پنجشـــنبه ۱۶ اســـفند ماه سالجاری با مراجعه به سامانه مذکور نسبت به رزرو کاروان اقدام و در کاروان(درصورت وجود جای خالی) ثبت نام نمایند.

مسابقات سوپر لیگ اسکی کشور در البرز آغاز شد

مســـابقات ســـوپر لیـــگ اســـکی آلپاین کشـــوری به میزبانی استان البرز آغاز شد.

خبرنـــگار جام جم البرز: مســـابقات سوپر لیگ بین المللی اســـکی آلپاین رشـــته سرعت روز چهارشنبه به میزبانی پیست بین المللی دیزین کرج آغاز شد.

رئیـــس هیات آلپایـــن البرز با اعـــلام این خبر افـــزود: این رقابت ها بـــه مدت یک روز در ۲ بخش بزرگسالان و جوانان در حال برگزاری است.

صادق کلهر افزود: در بخش بزرگسالان آقایان ۱۵ نفر، بانوان ۱۵ نفـــر و در بخش جوانان ۲۰ نفر از اسکی بازان با یکدیگر رقابت می کنند.

وی اضافه کرد: در این دوره از رقابت ها، اســـکی بازانی از استان های البرز، تهران، فارس، اصفهان، خراســـان، همدان، آذربایجان غربـــی، آذربایجان شرقی و کهگیلویه و بویراحمد شرکت دارند.

بزرگتریـــن رویـــداد هنری البرز در مجتمع سینمایی ۹ دی هشتگرد

مراســـم افتتاحیه جشـــنواره فرهنگی، هنری شهر هشـــتگرد به عنوان بزرگترین رویداد هنری استان البرز در مجتمع سینمایی ۹ دی برگزار شد.

خبرنگار جام جم ســـاوجبلاغ : عرض خیر مقدم توســـط فرماندار شهرستان ساوجبلاغ ، توضیح جزئیات جشـــنواره توســـط امیر بهمنی شـــهردار هشتگرد ، اجرای ســـرود ، خوانندگی ، راوی گـــری حجت الاســـلام حســـینی از زمان انقلاب ، سخنرانی صالحی رئیس سازمان انرژی اتمی کشـــور، رونمایی از تابلوی شـــهید ثالث و کتاب علمای مجاهد اســـتان البرز و کتاب بیداری دشت کهن نوشـــته حسین عسگری از بخشهای مختلف این مراســـم بوده است .در پایان مراسم، حاضرین ضمن افتتاح از نمایشگاه صنایع دستی و هنرهای تجسمی نیز که در حاشیه مراسم توسط هنرمندان ســـاوجبلاغی راه انـــدازی گردیده بود بازدید نمودند.

البرز در سال ۱۳۹۷

در سالی که گذشت به نظر می آید استان البرز از تحول مورد انتظار برخوردار نبود. مردم ســـالی را آغاز و به پایان رساندند که در مقام مقایسه چندان تفاوتی با ســـال ۹۶ و ســـال های قبل، در آن مشـــاهده نمی شود. علیرغم آمار و ارقام چشـــم پرکن برای انجام کارهای اجتماعی، عمرانی، فرهنگـــی و مذهبی، خروجی و عایدات هیچ کدام از این ها درخششـــی نداشت. هرچند در همه زمینه ها هستند معدود افرادی که در جهات مثبت و منفی و خلاف واقع و اغراق آمیز یا مؤید هستند یا مخرب، بدون این که به عوائد تایید و تخریب بیندیشند. در سال ۹۷ جشن چهل سالگی انقلاب اســـلامی برگزار و از آمار و ارقام خدمات گزارش شد اما همگان خوب می دانند که وقتی ســـاخت مسکن و شـــهر گسترش پیدا می کند خواه ناخواه همپای آن باید خدماتی مانند آب و برق و گاز و تلفن و مراکز خدمات رسانی توســـعه پیدا کند که این ناگزیر واجتناب ناپذیر است. اما خارج از چارچوب خدمات الزامی چه اقدام زیربنایی واساســـی صورت گرفته است؟ قریب به ۸ ســـال از استان شـــدن البرز می گذرد و سؤال این است در این مدت چه تحولی ایجاد شـــده؟ ممکن است کسی که استان را در ۸ سال قبل ندیده امروز با آب وتاب بگوید چنین و چنان شـــده، ولی یک شهروند البرزی به خوبی و دور از تعارف و تملق، اذعان دارد که منطقه البرز در این چندســـال درجازده و پیشرفت نکرده است. ایجاد مراکز پژوهشی و آموزشی و احداث کارخانه و کارگاه های تولیدی، خواستگاه طبیعت منطقه و اقتضای خطه اســـت. دور از مقتضیات طبیعی و منطقـــه ای چه اقدام قابل ذکری انجام گرفته، که اگر استان نبود انجام نشده بود؟!

امیدواریم مســـئولینی که درپی انجام حرکت های نمایشی هستند به خود آمده و در ســـال پیش رو همت کرده تا شاهد درخشش واقعی استان باشیم و اســـتان را که از ظرفیت های بالقوه و شایستگی و استعداد رشد و تعالی بیش از سایر استان ها برخوردار است ببینیم. انشاالله.

محمدحسین روحی یزدی

حکمرانی خوب در سال ۹۸

این واژه در ســـه دهه اخیر مـــورد توجه خاص محققان علوم اجتماعی قرار گرفته اســـت. گفته می شـــود این واژه ریشـــه یونانی دارد و به معنی هدایت کردن وراهنمایی می باشد. استفاده از این واژه ابتدا به ارسطو نسبت داده شده است.

ویژگـــی های حکمرانی خوب را در ســـه دســـته الف-روابـــط توســـعه ای ب-روابـــط دموکراتیک ج-حقوق اجتماعی مطرح می کنند وشـــاخص های آن را به ترتیب: مشـــارکت، حاکمیت قانون، شفافیت، پاســـخگویی، شـــکل گیری وفاق عمومی و حقوق مساوی(عدالت) عنوان می نمایند.

در بومی ســـازی اصول ومبانی حکمرانی خوب در نظام جمهوری اسلامی با توجه به اولویت های مورد توجه نویسنده این مقاله که مبتنی بر تجربیات بررسی های کارشناسی استوار است، امر شایسته سالاری در حوزه انتصابات می باشد.

چنانچـــه عناصـــر شایســـته ای کـــه تخصص وصلاحیت هدایت وراهنمایی را در نظام مســـتقل رو به توسعه برخاسته از انقلاب عدالتخواهانه ملت ایران مورد شناســـایی و انتصاب قرار داده شوند می توانند به حکمرانی خوب تبدیل گردند.

امروزه نظام ایران اسلامی که دوران انتقال از مسیر استبدادی به دموکراســـی ،از چارچوب های بسته به آزادی ،از رکود وایســـتایی به حرکت وپویایی در حال عبور است تنها از انتصابات مبتنی بر رابطه ورانت بازی که منتج به ناکارآمدی در مدیریت ،هدایت وراهنمایی است در رنج است ونمی تواند جایگاه حکمرانی خوب را به خود اختصاص دهد.

بیشترین مشکلات کشور ناشی از ضعف مدیریت از ســـوی برخی مدیران است که با سفارش، لابی و زد و بندهای اقتصادی بر مسند قدرت تکیه داده و نتیجه ناکارآمدی آنان خنثی نمـــودن تلاش های بی وقفه اندک مدیران متخصص ومتعهدی می باشد که برای خدمت به این کشور جان داده وسر می دهند.

منابع انســـانی متخصصی که درک وشعور وفهم کشورداری و مردم دوستی دارند ومنافع فردی خود را در اولویت های گم شـــده قرار داده اند یا توسط کشور ترامپ به ســـرقت می روند یا از سوی مدیران نالایق پس زده می شـــوند. در این حالت، رهبری و مقامات صالحی که جان داده وسر می دهند تنها مانده وبدون یار کاری از پیش نمی برند.

باید در انتصابات کشـــوری تجدید نظر اساسی رخ دهـــد. باید از ظرفیت های فراوان جمعیت متخصص و کارآمد داخلی در مدیریت کشـــور استفاده گردد. باید دور باطل ودســـت به دست شدن پست های اجرایی ونظارتـــی را برهم زد. از برخـــی گرفت و به صاحبان علم ونظر وبصیرت واگذار نمود باید کادرســـازی را از دانشجویان دانشگاههای معتبر کشور که در معرض ســـرقت امریکا واروپا قرار داشته آغاز نمود باید افراد با تجربه ای را که به دلیل دارا بودن اندیشـــه وعقلانیت همراه با شـــفافیت وصداقت ، کنار گذاشـــته شده اند بازخوانی کرد.

ایران امروز که در مســـیر پر تلاطم طوفانی سخت به توســـعه می اندیشد نیازمند انقلابی دیگر در عرصه منابع انســـانی وانتصابات مبتنی بر شایسته سالاری اســـت. ضرورت حرکت رو به جلو در مسیر پر تلاطم دریایی خشـــمگین، نیازمند ناخدایانی اســـت که نه با رانت ورابطه بازی ســـکان را به دست گرفته‌اند بلکه نیازمنـــد مردانی با درک وفهـــم وانگیزه های نجات بخشـــی اســـت تا با مدیریت کارآمد خود برای ملت ایران اســـتقلال، آزادی، عدالت ورفـــاه اجتماعی به ارمغان بیـــاورد در این صورت امید به زندگی همراه با مشارکت و مشروعیت متبلور خواهد شد.

امید اســـت رهبران ارشد نظام اسلامی، شناسایی منابع انســـانی کارآمد را در سال ۹۸ در دستور کار خود قرار دهند تا با انتصابات مبتنی بر شایســـته سالاری، خلاء حکمرانانی مطلوب که شان جمهوری اسلامی ومردم شریف ایران است را ترمیم نمایند .

دکتر محمد صفری، دیپلمات سابق واستاد دانشگاه

خون شهدا، انقلاب اسلامی را بیمه کرده است

مدیر کل بنیاد شهید و امور ایثارگران استان البرز با تأکید بر اینکه خون شـــهدا انقلاب اســـلامی را بیمه کرده است گفت: بزرگداشت ۲۲ اســـفند رسالتی ارزشـــمند در جهت پاســـداری از خط سرخ شهادت و ره‌آوردهای شهیدان برای عزت و سربلندی کشور است.

خبرنگار جام جـــم البرز: ابراهیم طاهرنژاد با گرامی داشـــت ۲۲ اســـفند روز بزرگداشت شهدا و سالروز تأســـیس بنیاد شهید و امور ایثارگـــران گفت: عـــزت و اقتدار جمهوری اســـلامی در دنیای امروز، به برکت خون پاک و مطهر شـــهیدانی اســـت که با حرکت در ولایت و بصیرت خود تا پای جان در مقابل زور مداران ایســـتادند و نام خود را تا ابد در تاریخ ماندگار کردند.

وی در ادامه با اشاره به رسالت بزرگ جامعه نسبت به خون‌های شهدا گفت: تکریم و تعظیم شـــهدا و عمل به وصایای آنان، نشـــانه احساس مســـئولیت در قبال خون آنان است در حقیقت این ما هستیم که نیازمند شهدا هستیم، نه آن که شهدا نیازمند ما باشند.

مدیر کل بنیاد شـــهید و امور ایثارگران اســـتان البرز با تأکید بر اینکه خون شـــهدا انقلاب اســـلامی را بیمه کرده است گفت: بزرگداشت ۲۲ اســـفند رسالتی ارزشـــمند در جهت پاســـداری از خط سرخ شهادت و ره‌آوردهای شهیدان برای عزت و سربلندی کشور است.

طاهرنژاد در ادامه با اشـــاره به برگزاری بیش از ۱۰۰ برنامه متنوع به مناســـبت ایام بزرگداشت روز شهدا گفت: بزرگداشت و تکریم شهید در جامعه یعنی بزرگداشت و تکریم فرهنگ شهادت.

مدیر کل بنیاد شـــهید و امور ایثارگران استان البرز افزود: غرس نهال به یاد شـــهدا، مراســـم کوه‌پیمایی به یاد شهدا، تجلیل از خادمان شهدا، تبلیغـــات محیطی، دیدار و تکریم از خانواده‌های معظم شـــهدا، پخش و اکران فیلم‌های با محوریت ایثار و شـــهادت، مکاتبه با دســـتگاه‌های اجرایی جهت اجرای برنامه‌های متنوع با محوریت ۲۲ اسفند، برگزاری مراســـم‌های یادبود شهدا و یادواره‌های شهدا، اجرای مسابقات ورزشی به نام شهدا و روز شهدا، برگزاری مسابقه‌های فرهنگی مختلف، نواختن زنگ ایثار، برپایی میز خدمت، ســـخنرانی قبل از خطبه‌های نماز جمعه، جشنواره شعر وطن، جشنواره نامه‌ای به یک شهید توسط دانش آموزان شـــاهد و ایثارگر، غبارروبی مزار مطهر شهدا توسط دانش آموزان شاهد و ایثارگر، ارســـال پیامک صوتی به جامعه‌ی هدف پخش مصاحبه‌های رادیویی و تلویزیونی و ده‌ها برنامـــه‌ی متنوع دیگر از جمله برنامه‌های روز بزرگداشـــت شهدا در جهت بزرگداشت این روز مقدس است.

طاهرنژاد در پایان با تأکید بر اینکه ما مدیون خون‌های شهدا هستیم افزود: کمک به برگزاری مراســـم‌های بزرگداشت روز شهدا و حضور در این مراسم‌ها تجدید بیعتی دوباره با شهدا در راستای تحکیم ارزش‌های نظام اســـلامی و وحدت بیشـــتر اســـت تا در چهل‌ســـالگی انقلاب به دشمنان نشان دهیم پای آرمان‌های انقلاب ایستاده‌ایم و از خون شهدا پاسداری می کنیم.

تعیین ۲۸ نقطه در کرج برای سرمایه گذاری

رئیس سازمان سرمایه گذاری و مشارکت‌های مردمی شهرداری کـــرج گفت: ۲۸ نقطـــه در کرج به عنوان فرصت‌های ســـرمایه گذاری مشخص شده است.

خبرنگار جام جم البرز: آرش ارشـــد در همایش نقش بازاریابی شهری در توسعه سرمایه گذاری و گردشگری، در جمع خبرنگاران اظهار کرد: پایان دوران وابســـتگی درآمد ناشی از عوارض شهرداری نزدیک اســـت، وظیفه داریم با اطمینان خاطر به شرکا و سرمایه گذاران در امور شـــهرداری این نوید را بدهیم که برای شهر کرج فضای خوبی به منظور حضور سرمایه گذاران فراهم است.

وی ادامه داد: هدف این اســـت که به ســـرمایه گذاران نوید دهیم تا با اطمینان خاطر و بدون ســـرگردانی به شـــهر مراجعه کنند، در این راستا سیســـتم مدیریت شـــهری و همه همکاران ما در حوزه سرمایه گذاری مشارکت دارند.

رئیس ســـازمان سرمایه گذاری و مشـــارکت‌های مردمی شهرداری کـــرج گفت: از ســـوی تمام معاونت‌هـــا، ســـازمان‌ها و مناطق دهگانه شـــهرداری کرج نمایندگانی ویژه برای حضور در حوزه سرمایه گذاری معرفی شده‌اند.

ارشـــد با اشاره به راه اندازی کارگروه تســـهیل گری و شتاب دهنده ســـرمایه گذاری در شـــهرداری کـــرج، گفت: هدف جلب مشـــارکت شهروندان و بهره برداری از سرمایه‌های مردم است که می‌تواند موجب پیشـــرفت شهرمان شود، هدف دیگر این است که از سرگردانی سرمایه گذارانی که به شهر مراجعه می کنند جلوگیری شود.

وی بیان کرد: ۲۸ نقطه در کرج به عنوان فرصت‌های سرمایه گذاری لکه گذاری شـــده اســـت که در این قالب طبق راهبرد شـــهردار کرج و سیاست گذاری شورای شـــهر این کلانشهر پیش می‌رویم و امید است بتوانیم با جذب ســـرمایه‌ها، فضاهای خدماتی، اقامتی، رفاهی و تجاری قابل قبول برای شهروندان فراهم کنیم.

رئیس ســـازمان سرمایه گذاری و مشـــارکت‌های مردمی شهرداری کرج در بخش دیگری به انعقاد یک تفاهم نامه اشـــاره کرد و توضیح داد: موضوع این تفاهم نامه که با یکی از مخترعان به نام کشـــور منعقد شده این اســـت که به مواردی از جمله عدم وابســـتگی ساختمان به خط لوله گاز و انتقال نیرو و تبدیل آن به ســـاختمان انرژی صفر پرداخته می‌شود و در قالب این تفاهم‌نامه سیاســـت انتقال این تکنولوژی و بومی سازی آن را ترغیب می کنیم.

ارشـــد افزود: در قالب تفاهم نامه منعقد شـــده یکی از ساختمان‌های مـــا برای پیاده ســـازی این طرح و تبدیل آن به ســـاختمان انرژی صفر تبدیل می‌شـــود تا بر اساس این الگوی ساختمانی بتوانیم آن را در دیگر ساختمان‌ها اجرایی کنیم.

وی در مـــورد اولویت‌های جذب ســـرمایه در کـــرج گفت: برگزاری همایش بازاریابی شهری در توسعه سرمایه گذاری و گردشگری مانوری اســـت تا با انعکاس عملکرد شـــهرداری در حوزه‌های مختلف به مردم و ســـرمایه گذاران این ظرفیت‌ها را در آستانه ســـال جدید نشان دهیم و شرایط بازاریابی را تسهیل کنیم.

ارشد در خصوص میزان حضور سرمایه گذاران در کرج و هموار کردن راه ورود آنهـــا به این حوزه نیـــز گفت: یکی از مهمترین معضلات ما این اســـت که از سال ۱۳۱۱ که قانون تجارت تصویب شد هنوز شرکت‌های تجاری ما بر اساس این قانون معاملات خود را انجام می‌دهند و متأسفانه مشـــارکت و سرمایه گذاری گذاری بخش خصوصی هنوز قانون مدونی ندارد و آئین نامه محور است.

وی با اشـــاره به اصلاح اساسنامه ســـازمان سرمایه گذاری به عنوان اولیـــن قدمی که شـــهرداری کرج در این حوزه طی کرده اســـت، ادامه داد: این مورد برای طی فرآیند قانونی به شـــورای شـــهر کرج ارســـال شـــده اســـت و امیدواریم با نظر مســـاعد اعضای شـــورا تصویب شود و در ادامه ســـازمان شـــهرداری‌ها هم در این خصـــوص با ما همکاری کند.

رئیس ســـازمان سرمایه گذاری و مشـــارکت‌های مردمی شهرداری کرج با اشاره به اصلاح شـــیوه نامه سرمایه گذاری به عنوان گام بعدی، افزود: برای اصلاح مقررات آن نیز ۲۲۵ نفر-ســـاعت کار کارشناســـی انجام شده است.

وی در پایان گفت: با تلاشـــی که در مجمع کمیسیون سرمایه گذاری کلانشـــهرهای کشور در حال انجام اســـت می‌خواهیم در قالب لایحه درآمد شهرداری‌ها و پایداری‌ها موضوع درآمد پایدار در حوزه مشارکت‌ها را عملیاتی کنیم و امیدواریم در آینده‌ای نزدیک شاهد تحقق آن در کشور باشیم.

یادداشت

حرص خرید چرا؟!

در شرایطی که بازار لجام گســـیخته اقـــلام و ملزومـــات زندگی شهروندان به ویژه طبقات و اقشار ضعیف و آسیب پذیر جامعـــه مـــا نـــند کارگـــران و کارمندان و.... را تحت فشـــارهای جسمی و روانی قرار داده است.

فضـــای داخلی و بیرونی خیلی از فروشـــگاه های بزرگ حاکی از آن اســـت که گروه هایی از جامعه به خاطر روبرو نشـــدن با آثار گرانی های بیشتر شروع به خریدهای غیر ضروری و انباشتن ســـبدهای بـــزرگ محتوی کالاهـــای مختلف زیســـتی و ضروری می نمایند. با این روش غیر منطقی بازارهای کاســـب کارانه شماری از زر و مال پرســـتان را داغ نموده و کمبود برخی از اقلام ضروری مردم را دامن می زنند.

حـــال در چنین شـــرایطی آیا بهتر نیســـت شـــهروندان مبارزه با چنین جو «سود جویانه» را بـــا مبارزه‌ای بی امـــان از طریق نخریدن و یا کم خریـــدن در پیش گیرند؟! تحریم خرید کالاهای ضروری مختلف مربوط به نیازهای زیستی مانند گوشت گوســـفدی و گوساله، مرغ، شکر، روغن، و کالاهایی هم چون خودرو که رشـــد قیمت آن جهشی و سرسام‌آور اســـت در این گونه تصمیم گیـــری های اجتماعی با توجـــه به نقش فزاینده فضاهای مجازی بســـیار قابل توجه و واجد نتایج درخشان برای گذر از بحران های اقتصادی است که البته اقدام به این مورد نافی وظایف مسئولان و تصمیم گیرندگان دستگاه های اجرایی و نظارتی دولتی نیســـت، بلکه بیشتر از هر زمانی آنان باید ایـــن گونه گـــره های اقتصـــادی –اجتماعی را شناسایی و حل و فصل نمایند.

پس اقایان مســـئول برای ایـــن گرانی های مصنوعـــی چاره ای بیابند و مـــردم را واقعی تر و حقیقی تر دریابند!

سیدنصرالدین میرعربشاهی خبرنگار فرهنگی واجتماعی جام جم البرز

هزینه ماهانه ۸۴۰ میلیون تومان برای درمان مددجویان

کمیته امداد البرز از ابتدای سال جاری برای تأمیـــن هزینه‌هـــای درمانـــی مددجویان تحت حمایـــت ماهانـــه ۸۴۰ میلیـــون تومـــان بـــه بیمارســـتان‌های طرف قـــرارداد پرداخت کرده است.

خبرنگار جام جم البرز: سید هادی کرابی، معاون حمایت و سلامت کمیته امداد البرز با اشاره به اینکه امســـال بیش از ده میلیارد تومان صرف هزینه‌هـــای درمانی خانوارهـــای تحت حمایت کمیته امداد البرز شـــده اســـت، گفت: مددجویان بیمـــار در صورت مراجعه به پزشـــک خانواده ۱۰ درصد هزینه‌هـــا را به‌عنوان فرانشـــیز پرداخت می کننـــد و در صورت نیاز به ادامه مراحل درمان، طبق تشـــخیص پزشـــک متخصص با دریافت معرفی‌نامه از اداره بهداشت و درمان کمیته امداد البرز دریکی از بیمارســـتان‌های طرف قرارداد از خدمات بستری و جراحی استفاده می کنند.

وی بابیـــان اینکـــه از ابتدای ســـال تاکنون مددجویـــان البرزی بیش از ۱۱۰ هزار بار به مراکز درمانی مراجعه داشته‌اند گفت: مراجعه به پزشک عمومی و متخصص، خدمات اورژانس و سرپایی، داروخانه، آزمایشگاه، تصویربرداری پزشکی، نوار نگاری، پرتودرمانی، دیالیز، آندوسکوپی و خدمات بســـتری و جراحی، موارد بهره‌مندی مددجویان البـــرزی از خدمات درمانی را تشـــکیل می‌دهد. کرابی بابیان اینکه سهم فرانشیز داروهای بیماران خاص و صعب‌العلاج نیز توسط کمیته امداد تأمین می‌شـــود افزود: درصورتی کـــه مددجوی تحت حمایت امداد توان پرداخت ۱۰ درصد فرانشـــیز را نداشته باشـــد این نهاد سهم فرانشیز وی را نیز پرداخت می کند.

معاون حمایت و ســـلامت کمیتـــه امداد البرز بـــا اعلام اینکه برای تأمین هزینه‌های بســـتری و جراحی محدودیت و ســـقف وجود ندارد گفت: عمـــده خدمات بســـتری و عمل‌هـــای جراحی مددجویان برای درمـــان بیماری‌های عمومی، قلبی، آب‌مروارید و ارتوپدی انجام‌شده است.

وی تأکید کرد: این نهاد پس از بررســـی‌های لازم بـــه مددجویانی که تـــوان مالی پرداخت ۱۰ درصد از سهم هزینه‌های جراحی خود را نیز نداشته باشـــند، کمک می کند. کرابی بابیـــان اینکه ده بیمارستان در البرز به بیماران تحت حمایت کمیته امداد خدمت ارائه می کنند، افزود: بیمارستان‌های دولتی شـــهید رجایی، شهید مدنی، شهید باهنر و کلینیک دی در کرج، دکتر شریعتی ماهدشت، امام حســـن مجتبی علیه‌الســـلام نظرآباد، امام جعفر صادق علیه‌السلام هشـــتگرد، الزهراء اشتهارد و بیمارســـتان‌های خصوصی کوثر و ثارالله طرف قرارداد این نهاد در البرز هستند.

جام جم

ضمیمه رایگان روزنامه در استان البرز

صاحب امتیاز:
سازمان صدا و سیمای جمهوری اسلامی ایران
سرپرست استان البرز: محمد تقی حسنی گرده کوهی

تحریریه شهرستانها: ۰۲۱-۴۴۲۳۳۵۱۱
دفتر سرپرستی استان البرز:
۰۲۶-۳۲۲۱۰۰۰۴-۹

www.jamejamonline.ir www.daneshpayam.ir

چهار شنبه ۲۲ اسفند ۱۳۹۷ ■ شماره ۵۳۴۶

من که باشم که بر آن خاطر عاطر گذرم
لطف‌ها می کنی ای خاک درت تاج سرم
دلبرا بنده نوازیت که آموخت بگو
که من این ظن به رقیبان تو هرگز نبرم

حافظ

یاد یاران آشنا

سیری در وصیت نامه شهید «فیروز مهدی زاده»؛ روز امتحان است

شهید فیروز مهدی زاده، در سال ۱۳۳۸، در شهرستان «ساوجبلاغ» دیده به جهان گشود.

وی پس از پشت سر نهادن دوران طفولیت در سن هفت سالگی راهی مدرسه شد و دوره ابتدایی را در مدرسه بیست و دوم بهمن جدید آغاز کرد و تا کلاس پنجم درس خواند.

او مشغول کار شده و به فعالیت در بخش کشاورزی روی آورد.

خبرنگار جام جم البرز: در زمان اوج گیری انقلاب در اکثر قیام های مردمی به سرنگونی رژیم فعالیت می کرد و شدیدا به مخالفت با شاه منفور پرداخت.

وی بعد از پیروزی انقلاب اسلامی به عضویت سپاه این نهاد فعال در آمد و به دفاع از کشور پرداخت.

هنگامی که استکبار جهانی تاب و تحمل کشور اسلامی و مستقل را نداشت توسط صدام عفلقی جنگی را بر پا نمود، اما غیور مردان سپاه توحید که شهید عزیز هم از آنها بود با حضور خویش در سنگرهای نبرد خواب راحت را از صدام و صدامیان گرفته و عرصه را بر مزدورانش تنگ کردند.

تا این که سرانجام در تاریخ شانزدهم آذر ماه ۱۳۶۵، پس از ماه ها نبرد با متجاوزین بعثی و کفار از خدا بی خبر کومله ها و دمکرات ها در منطقه عملیاتی «سردشت» با اصابت گلوله به شهادت رسید و پیکر مطهرش در گلزار شهدای امام زاده محمد(ع) کرج به خاک به خاک سپرده شد.

در ۲۰ هکتار از زمین‌های چهارباغ ساوجبلاغ انجام پذیرفت؛

تخریب ۵۰۰ مورد تغییر کاربری غیرمجاز در البرز

۵۰۰ مورد تغییر کاربری غیرمجاز اراضی در روستاهای بخش چهارباغ ساوجبلاغ، با حکم قضایی تخریب شد.

خبرنگار جام جم البرز: رییس امور اراضی جهاد کشاورزی ساوجبلاغ گفت: در راستای اجرای قانون حفظ کاربری و جلوگیری از تغییر کاربری غیرمجاز در زمین‌های کشاورزی و باغی بیش از ۵۰۰ مورد مصادیق تغییر کاربری غیرمجاز در عرصه حدود ۲۰ هکتار از اراضی بخش چهارباغ اجرا شد.

یعقوب لنکرانی اضافه کرد: با آن دسته از افراد سودجو که نسبت به خرید وفروش اراضی کشاورزی و تفکیک اراضی کشاورزی و ساخت و سازهای غیرمجاز در این اراضی اقدام می کنند با قاطعیت برخورد می گردد.

لنکرانی افزود: چنانچه افرادی قصد تغییر کاربری در اراضی زراعی و باغ ها در خارج از محدوده قانونی شهرها و شهرک ها و روستاها را دارند بایستی ابتدا با در دست داشتن مستندات مالکیت به اداره امور اراضی مدیریت جهاد کشاورزی شهرستان مراجعه تا در خصوص نحوه کار راهنمایی و با راهکار قانونی این اراضی آشنا شوند.

وی از مالکین اراضی زراعی و باغی خواست از ساخت و ساز غیرمجاز در اراضی کشاورزی خودداری کنند.

رئیس امور اراضی جهاد کشاورزی ساوجبلاغ همچنین از مردم خواست در راستای حفظ و صیانت اراضی زراعی و باغ ها هرگونه تبدیل و تغییر کاربری غیرمجاز در اراضی کشاورزی و باغات را به سامانه ۱۳۱ گزارش کنند.

انجمن خیریه حمایت از بیماران کلیوی، میزبان مسافران دیالیزی در نوروز ۹۸

می گویند درد کلیه از درد زایمان بدتر است. دیده ام کسانی را که درد کلیه آزارشان داده است. با یکی از دوستان از مسافرت برمی گشتیم. کلیه اش یک باره درد گرفت، البته او سابقه درد کلیه داشت و ما تا نزدیکی های صبح جلوی در بیمارستان ماندیم و دوستم هم درد می کشید. بیماران کلیوی در هر مرحله ای که باشند باید بشدت از خود مراقبت کنند تا بیماری شان سخت تر نشود.

خبرنگار جام جم البرز: مهندس مجید کرمی، رئیس انجمن حمایت از بیماران کلیوی استان البرز، گفت: انجمن خیریه حمایت از بیماران کلیوی استان البرز به مناسبت سال جدید برنامه هایی دارد. این برنامه ها با هدف کمک به بیماران استان البرز و تمام مسافرانی است که در ایام نوروز به استان البرز مسافرت می کنند. این انجمن تمام امکانات لازم برای رفاه حال بیماران را داشته و آماده پذیرایی از مردم شریف البرز و تمامی مسافران نوروزی می باشد. اگر بیمار دیالیزی داشتید و به استان البرز سفر کردید و دچار مشکل شدید، به دفتر انجمن به نشانی: کرج- چهار راه طالقانی- پارک شرافت- ابتدای خیابان بهار- نبش کوچه شهید صادقی نژاد- ساختمان خیام- طبقه ۴- واحد ۱۵ مراجعه یا با شماره تلفن های ۳۲۲۶۳۵۸۲ و ۳۲۲۱۵۰۷۴ تماس بگیرید.

پیام های مردمی

* آتش نشانی چندار را تقویت کنید

چند سال قبل در پی وقوع یک آتش سوزی عمدی در یکی از باغات روستای ورده توسط عوامل مغرض ماموران آتش نشانی برای اطفای حریق مراجعه کردند ولی به علت نداشتن ابزار اطفای حریق نتوانستند حریق را مهار کنند و در نتیجه درختان باغ مذکور کاملا در آتش سوخت. لذا از مقامات دست اندرکار خواهان تقویت آتش نشانی چندار هستیم.

جمعی از اهالی روستاهای ورده، برغان، اغشت، ولیان و...

* مدیران نالایق را پالایش کنید

بعد از چهل سال از سپری شدن انقلاب اسلامی ایران که ثمره و خون بهای هزاران شهید والامقام و نتیجه تلاش‌های ایثارگران انقلاب اسلامی است، عده‌ای بر کرسی‌های قدرت مشغول مال اندوزی‌های ناحق هستند و در همان حالت جوانان برومندی در مرزهای مختلف میهن اسلامی مان یا در سایر سنگرهای مختلف در حال دفاع از کیان مملکت مان هستند و لذا مردم انتظار دارند که مقامات مسئول دست اندرکار نسبت به پالایش بهنگام برخی مدیران و نیروهای نالایق در سطوح مختلف اقدام کنند.

جمعی از شهروندان البرزی

* بر بهداشت عمومی نظارت کنید

اقلام فاسد شدنی مختلفی مانند: کره، پنیر، گوشت مرغ، ماهی، گوسفند، گاو و... در فروشگاه‌ها و در پاره ای از موارد در معابر به شهروندان عرضه می‌شود. لطفا مسئولان بهداشت و درمان و سایر مسئولان مربوطه برای تضمین سلامت عمومی شهروندان اقدام لازم معمول نمایند.

احسان مسعودی از کرج

جوابیه

جوابیه توزیع نیروی برق البرز به یک خواسته شهروندان کرجی

سردبیر محترم روزنامه جام جم البرز، با سلام. احتراما بازگشت به مطلب مورخ ۱۳۹۷/۱۱/۲۴ در ضمیمه آن روزنامه وزین در استان البرز مبنی بر عدم وجود روشنایی کافی در خیابان‌های اصلی و سه شنبه بازار دهقان ویلا خواهشمند است دستور فرمایید نسبت به درج پاسخ به شرح ذیل اقدام نمایند:

بنا بر گزارش توزیع برق شهرستان کرج طی بازدید به عمل آمده خیابان‌های اصلی و فرعی دهقان ویلای دوم از روشنایی استاندارد برخوردار بوده و تامین روشنایی محل سه شنبه بازار در حوزه اختیارات و وظایف شهرداری محترم مربوطه می‌باشد.

جمشید یکه زارع، مدیر دفتر بازرسی و ارزیابی عملکرد و پاسخگویی به شکایات

پیام تبریک دفتر سرپرستی روزنامه جام جم به منتخبین اتاق بازرگانی البرز

رحیم بنا مولایی - مصطفی هاشمی - پرهام رضایی - امیر فرشچی - شادی حاضری - فریبرز بینش پور - یداله مال میر - مجید غیاثی
فایق زرافشان - محسن امینی - جعفر سلیمانی - شاهین ظهوری - حسن خانی - سیداحمد میر جلیلی - نبی اله نوری نسب

اینک که به یاری خداوند انتخابات اتاق بازرگانی با شکوه فراوان و حضور گسترده فعالان تجاری، صنعتی و صاحبان رای برگزار و پایان یافته است مصالح استان البرز و منافع مردم ایجاب می کند هیجانات و رقابت های دوران انتخاباتی به همکاری، همدلی و هم زبانی تبدیل و همه دست در دست هم برای تعالی و پیشبرد برنامه و مأموریتهای ذاتی اتاق حرکت کنند و روزهای خوب و خوشی را برای استان رقم بزنند. ترکیب جدید هیات نمایندگان اتاق بازرگانی که همه آن ها از افراد و شخصیت های صاحب نام و با کوله باری از تجربه و دانش در حوزه تجارت و اقتصاد هستند به نشاط و تحرک هرچه بیشتر اتاق و پیشبرد برنامه های اقتصادی و رونق کسب و کار استان بینجامد و نام اتاق را پر آوازه سازد.

محمد تقی حسنی سرپرست روزنامه جام جم در استان البرز و شهرستانهای غرب استان تهران

جناب آقای رحیم بنا مولایی

ریاست محترم اتاق بازرگانی ، صنایع معادن و کشاورزی استان البرز

انتخاب مجدد جنابعالی را در اتاق بازرگانی البرز صمیمانه تبریک و تهنیت عرض نموده، توفیقات روز افزون برای شما برادر بزرگوار که از نیروهای ارزشی و ولایی و همچنین از ذخایر و سرمایه های نظام مقدس جمهوری اسلامی می باشید آرزومندم.

علی زارعی مدیریت پیامهای بازرگانی صدا و سیمای استان البرز

استاد گرانقدر
جناب آقای دکتر حسین کریم
سرپرست محترم دانشگاه علوم پزشکی البرز

انتصاب شایسته حضرتعالی را به عنوان سرپرست دانشگاه علوم پزشکی البرز که نشان از شایستگی و تعهد برجسته شما درحوزه مدیریت عالی نظام سلامت کشوراست را به جنابعالی تبریک عرض می نماییم و موفقیت و سربلندی شما رابا توکل بر درگاه باری تعالی مسئلت داریم.

مجمع انجمن های گروه پزشکی شاخه استان البرز

چاپ سیرنگ افست، ملخی، دیجیتال
کاتالوگ، بروشور، کارت ویزیت، سربرگ
فرمهای اداری وآزمایشگاهی ودفاتر اسناد
کرج، چهارراه طالقانی، ضلع جنوب شرقی، پلاک ۳۰۵، طبقه دوم
نصیری فر تلفن ۳۲۲۴۱۹۶۷ فکس ۳۲۲۵۴۴۰۳

اولین نمایشگاه دست آوردهای علمی پژوهشی و دست سازه های دانش آموزان ، اولیا و همکاران

دبیرستان استعدادهای درخشان شهید سلطانی ۵

■ زمان برگزاری: ■ بازدید برای عموم آزاد می باشد.
شنبه و یکشنبه ۲۵ و ۲۶ اسفند ماه ۱۳۹۷ ساعت ۹ الی ۱۴ ظهر
■ مکان برگزاری:
شهرجدیدهشتگرد دبیرستان استعدادهای درخشان شهید سلطانی ۵
آدرس: شهر جدید هشتگرد، بلوار انقلاب اسلامی، نبش خیابان کارگر
تلفن: ۶-۰۲۶۴۴۲۶۹۱۹۵
آدرس سایت: sh-soltani5.edu-s.ir
ایمیل: shahidsoltani5@gmail.com
کانال تلگرامی: @shahidsoltani_dastsaze

اولین همایش علمی پژوهشی دانش آموزی علوم انسانی

حوزه های تحقیق و پژوهش با محوریت نقد و بررسی کتاب های درسی:
* زبان و ادبیات فارسی
* حقوق و الهیات
* فلسفه و روان شناسی
* اقتصاد، مدیریت و حسابداری
* علوم اجتماعی و سیاسی (تاریخ، جغرافیا و جامعه شناسی)
* سایر حوزه های مربوط به علوم انسانی

آخرین زمان ارسال الکترونیکی مقالات: ۳۱ فروردین ماه ۱۳۹۸
زمان برگزاری: چهارشنبه یازدهم اردیبهشت ماه ۱۳۹۸
ساعت ۹ الی ۱۲ ظهر
مکان برگزاری: شهر جدید هشتگرد سالن آمفی تئاتر گلستان
دبرخانه اجرایی و علمی
دبیرستان استعدادهای درخشان شهید سلطانی ۵
آدرس: شهر جدید هشتگرد، بلوار انقلاب اسلامی، نبش خیابان کارگر
تلفن: ۶-۰۲۶۴۴۲۶۹۱۹۵
آدرس سایت: sh-soltani5.edu-s.ir
ایمیل: shahidsoltani5@gmail.com
کانال تلگرامی: @soltani5_hamayesh